ALUPROM 41

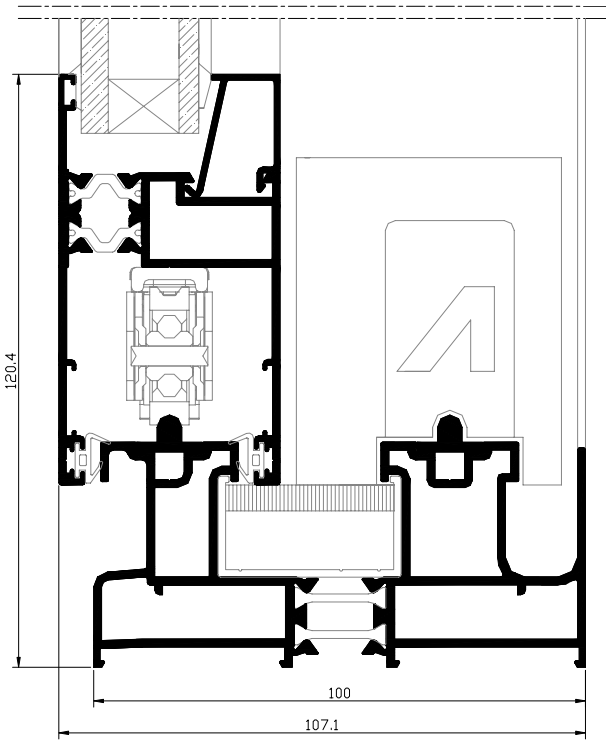

CARACTERISTICAS TÉCNICAS

- Serie corredera elevable con rotura de puente térmico.
- Marcos de 100 mm. con carril de rodadura ancho.
- Anchura de hoja 45mm.
- Carril de rodadura reemplazable.
- Corte a inglete en marcos y hojas.
- Acristalamiento junquillos desde 10.5 hasta 37,8mm.

POSIBILIDADES CONSTRUCTIVAS

- Marco con fijo incorporado.
- Marco tres carriles
- Marco don dos carriles y fijo incorporado
- Marco fijo compatible con sistema Aluprom 25
- Solape de 40mm.
- Perfil de vierteaguas, condensación.
- Perfil de unión para fijos, abatible.
- Perfil para 4 y 6 hojas
- Junquillos curvos y rectos.

HERRAJES

- Sistema de estanqueidad mediante juntas de EPDM
- Posibilidad de herraje de apertura corredera y de corredera-elevable.
- Capacidad de herraje 250 kg. por hoja

APERTURAS POSIBLES

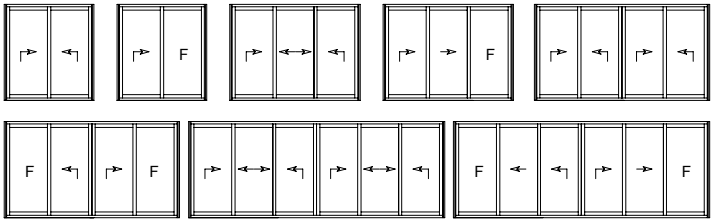

RESULTADOS DE ENSAYOS:

TRANSMISIÓN TÉRMICA

Nudo central: **5.3** *W/m$_2$K*
Nudo lateral: **3.8** *W/m$_2$K*
Ventana completa: **2** *W/m$_2$K**
**Coeficiente de transmisión térmica para una ventana de 2100x1800mm con un acristalamiento 4-12-4 baja emisividad+Argón.*

AISLAMIENTO ACÚSTICO

Resultado determinado mediante método numérico con un vidrio de 36 dB y para una superficie ≤ 2,7 m2

	RESULTADO (dBA)
$R_{a,tr}$	**30**

ENSAYOS AIRE, AGUA Y VIENTO

Puerta ensayada de 1800x2300mm con dos hojas correderas - elevables	**RESULTADO**
PERMEABILIDAD AL AIRE	**CLASE 4**
ESTANQUEIDAD AL AGUA	**7-A**
RESISTENCIA A LA CARGA DE VIENTO	**CLASE 3**

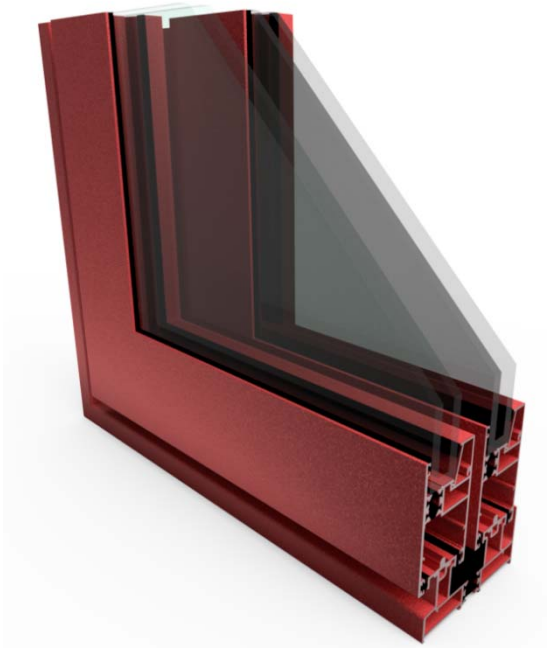

Aluval Class